



ESTADO QUE GUARDAN LAS PENSIONES EN EL INSTITUTO DE PENSIONES PARA LOS TRABAJADORES AL SERVICIO DEL ESTADO.

**(TERCER TRIMESTRE SE PRESENTARA EN JUNTA DE
CONSEJO EL DIA 26 DE OCTUBRE 2016)**

**LEY DE PENSIONES Y OTROS BENEFICIOS SOCIALES PARA LOS
TRABAJADORES AL SERVICIO DEL ESTADO DE COAHUILA DE ZARAGOZA**

ÚLTIMA REFORMA PUBLICADA EN EL PERIODICO OFICIAL: 1 DE MAYO DE 2015.

Ley publicada en el Periódico Oficial, el martes 10 de agosto de 1993.

Servidor Público Encargado de Generar la Información: C.P. Pedro Castillo Guevara. Contador General Y Administrativo

Responsable de actualizar información: Lic. David Noel De Los Santos González. Titular Unidad de Transparencia.

FECHA 01-10-2016

PDF EDITABLE



PENSIONES OTORGADAS

ABRIL A JUNIO 2016

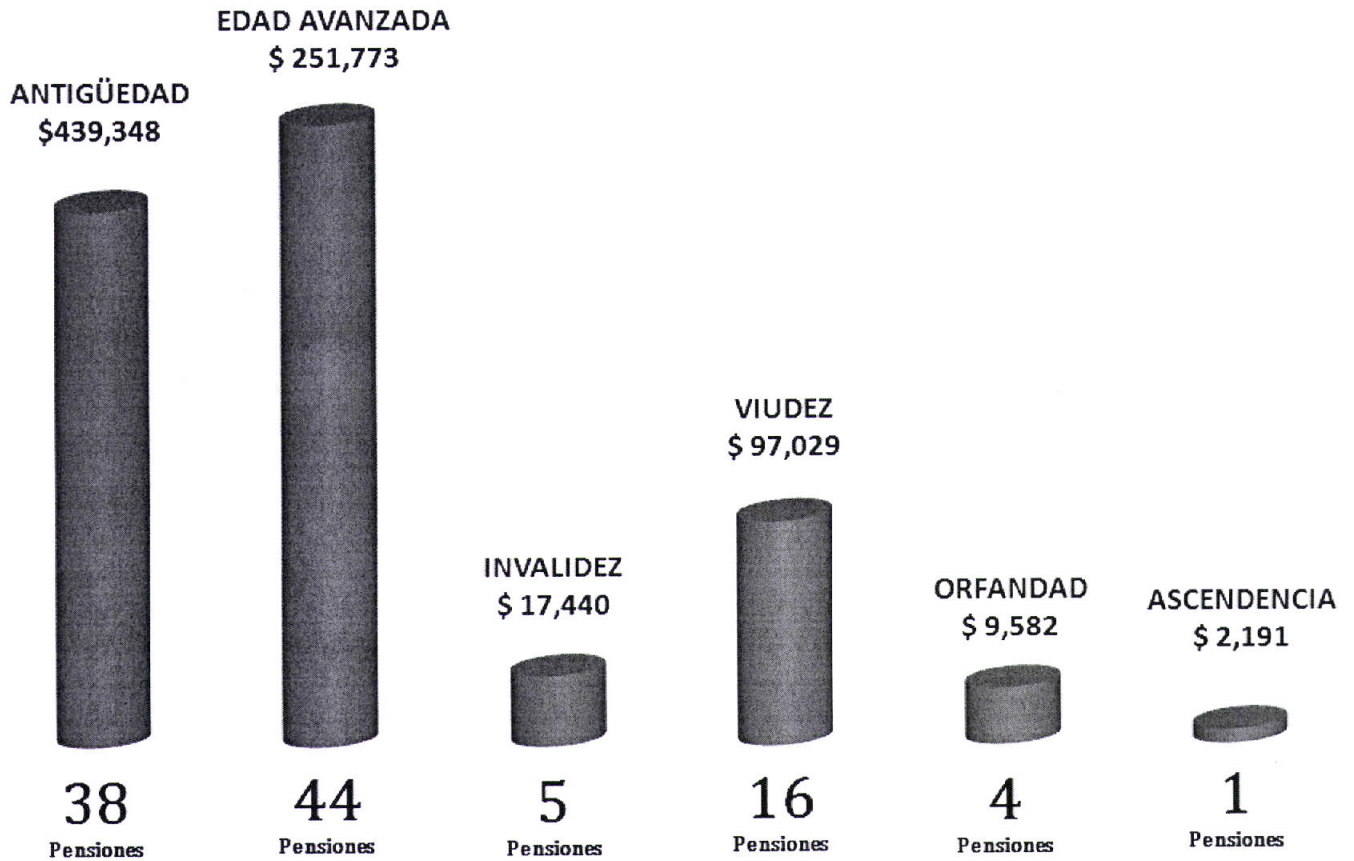

Total de pensiones otorgadas: 108

Monto total; \$ 817,363



APORTACIONES DE LOS TRABAJADORES (7%)

ABRIL A JUNIO 2016

	SALDO AL 30 DE JUNIO 2016
DEPENDENCIAS DEL GOBIERNO DEL ESTADO	\$ 546,298,052
ORGANISMOS:	
SERVICIOS ESTATALES AEROPORTUARIOS	\$ 4,493,938
COMISIÓN ESTATAL DE AGUAS Y SANEAMIENTO	\$ 9,094,004
COMISIÓN ESTATAL PARA LA REGULARIZACIÓN DE LA TENENCIA DE LA TIERRA URBANA Y RÚSTICA DE COAHUILA	\$ 634,620
INSTITUTO COAHUILENSE DE LA INFRAESTRUCTURA FÍSICA EDUCATIVA	\$ 3,030,263
INSTITUTO ELECTORAL Y DE PARTICIPACIÓN CIUDADANA DE COAHUILA	\$ 4,319,491
INSTITUTO COAHUILENSE DE ACCESO A LA INFORMACIÓN	\$ 3,102,985
INSTITUTO DE PENSIONES PARA LOS TRABAJADORES AL SERVICIO DEL ESTADO	\$ 2,891,478
SECRETARIA DE FINANZAS (PROGRAMA INGLES EN PRIMARIAS) (ACTUALMENTE NO APORTA)	\$ 1,464,776
SECRETARIA DE FINANZAS (PROGRAMA I.D.D.I.E.)	\$ 692,442
AUDITORIA SUPERIOR DEL ESTADO	\$ 7,342,630
COMISIÓN ESTATAL DE VIVIENDA	\$ 1,768,855
TOTAL	\$ 585,133,533

Cuadro 15a

Instituto de Pensiones de los Trabajadores al Servicio del Estado de Coahuila
 Personal de la Auditoria Superior del Estado de Coahuila

Valor presente de las obligaciones

Tasa de Rendimiento del 3.00%

	Activo			Pensionado			Nuevas Gen.			Total		
	Servicios Pasados	Servicios Futuros	Servicios Totales	Servicios Totales	Servicios Totales	Servicios Totales	Servicios Totales	Servicios Totales	Servicios Totales	Servicios Totales	Servicios Totales	
Antigüedad, Vejez y Cesantía												
a).- Titular	22,033,016.84	41,530,820.83	63,563,837.67	934,158.02	122,639,733.90	187,137,729.59						
b).- Beneficiario	3,851,385.58	6,732,697.32	10,584,082.90	50,789.33	20,003,033.98	30,637,906.21						
Invalidez por causas ajenas al trabajo												
a).- Titular	243,560.22	654,332.43	897,892.65	0.00	2,236,771.10	3,134,663.75						
b).- Beneficiario	121,158.13	325,649.32	446,807.45	0.00	1,113,941.28	1,560,748.73						
Viudez, Orfandad y Ascendencia por causas ajenas al trabajo	1,877,085.78	5,164,852.02	7,041,937.79	0.00	17,849,447.35	24,891,385.15						
Incapacidad por causas del trabajo												
a).- Titular	249,011.43	763,574.90	1,012,586.33	0.00	2,799,909.73	3,812,496.06						
b).- Beneficiario	126,511.80	381,242.61	507,754.41	0.00	1,397,318.94	1,905,073.35						
Viudez, Orfandad y Ascendencia por causas del trabajo	96,859.64	290,573.86	387,433.50	0.00	1,048,537.00	1,435,970.50						
Pagos unicos	1,023,079.73	2,819,743.27	3,842,823.00	10,834.46	10,168,191.24	14,021,848.70						
Beneficiarios actuales	0.00	0.00	0.00	0.00	0.00	0.00						
SubTotal	29,621,669.16	58,663,486.54	88,285,155.70	995,781.81	179,256,884.52	268,537,822.03						
Gtos. de administración			1,619,147.66		5,839,805.81	7,458,953.47						
Costo de Servicio Médico			7,177,598.28	83,720.52	14,372,530.53	21,633,849.34						
Total			97,081,901.63	1,079,502.34	199,469,220.87	297,630,624.84						
Reserva			11,207,680.25			11,207,680.25						
Aportaciones de pensionados			0.00	0.00	0.00	0.00						
Valor pte. de Sdos. Fut.			118,185,960.32		426,263,198.17	544,449,158.49						

Aportación en porcentaje de la nómina activos 72.66 %
 Aportación en porcentaje de la nómina de nuevas generaciones 0.91 %
 Aportación en porcentaje de la nómina global 46.79 %

52.61 %

Cuadro 15b

Instituto de Pensiones de los Trabajadores al Servicio del Estado de Coahuila

Personal de la Auditoria Superior del Estado de Coahuila

Balance actuarial al 31 de Diciembre de 2012

Tasa de Rendimiento del 3.00%

	Grupo Cerrado		Grupo Abierto		Prima Optima Liquidez
	Aportación Actual	Prima Media General	Aportación Actual	Prima Media General	
Aportación activos	17.50	73.57	17.50	52.61	51.93
Aportación pensionados	0.00	0.00	0.00	0.00	0.00
Activo actuarial					
Reserva	11,207,680.25	11,207,680.25	11,207,680.25	11,207,680.25	11,207,680.25
Valor presente de aportaciones futuras de los activos					
a).- De la generación actual	20,682,543.06	86,953,723.72	20,682,543.06	62,175,081.43	61,375,422.29
b).- De las nuevas generaciones	0.00	0.00	74,596,059.68	224,247,863.16	221,363,719.72
Valor presente de aportaciones futuras de los pensionados					
a).- En curso de pago	0.00	0.00	0.00	0.00	0.00
b).- De la generación actual	0.00	0.00	0.00	0.00	0.00
c).- De las nuevas generaciones	0.00	0.00	0.00	0.00	0.00
Total activo	31,890,223.31	98,161,403.97	106,486,282.99	297,630,624.84	293,946,822.27
Pasivo actuarial					
Valor pte. de obligaciones					
a).- Personal actualmente pensionado	1,079,502.34	1,079,502.34	1,079,502.34	1,079,502.34	1,079,502.34
b).- Personal actualmente activo	97,081,901.63	97,081,901.63	97,081,901.63	97,081,901.63	97,081,901.63
c).- Personal nuevas generaciones	0.00	0.00	199,469,220.87	199,469,220.87	199,469,220.87
Total pasivo	98,161,403.97	98,161,403.97	297,630,624.84	297,630,624.84	297,630,624.84
(Deficit)/superavit actuarial	(66,271,180.66)	0.00	(191,144,341.85)	0.00	(3,683,802.57)

Gráfica 15a
Instituto de Pensiones de los Trabajadores al Servicio del Estado de Coahuila
 Comportamiento de los egresos y aportaciones futuras
 Personal de la Auditoría Superior del Estado de Coahuila

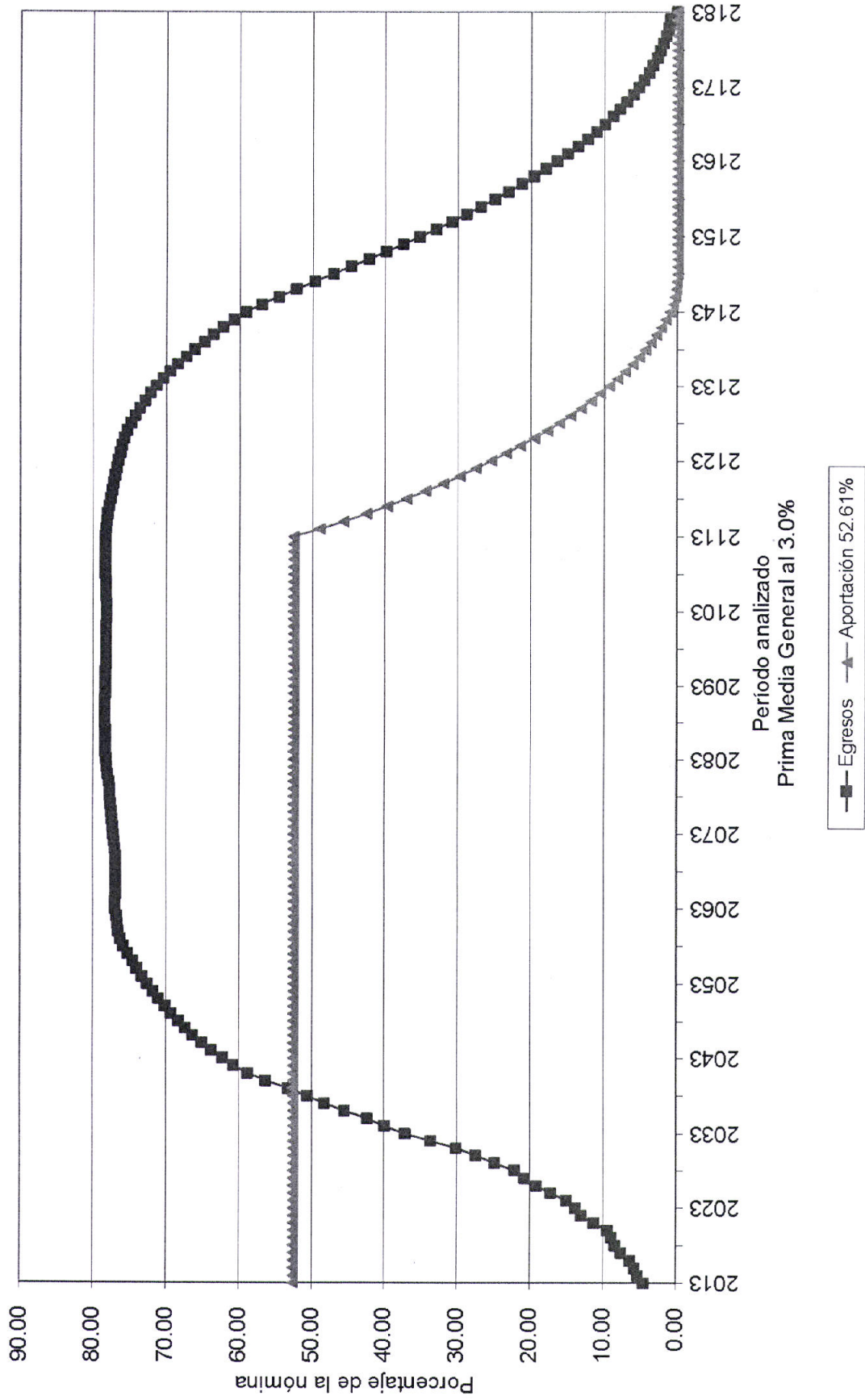

Gráfica 15b

Instituto de Pensiones de los Trabajadores al Servicio del Estado de Coahuila
Comportamiento de las reservas futuras del fondo
Personal de la Auditoría Superior del Estado de Coahuila

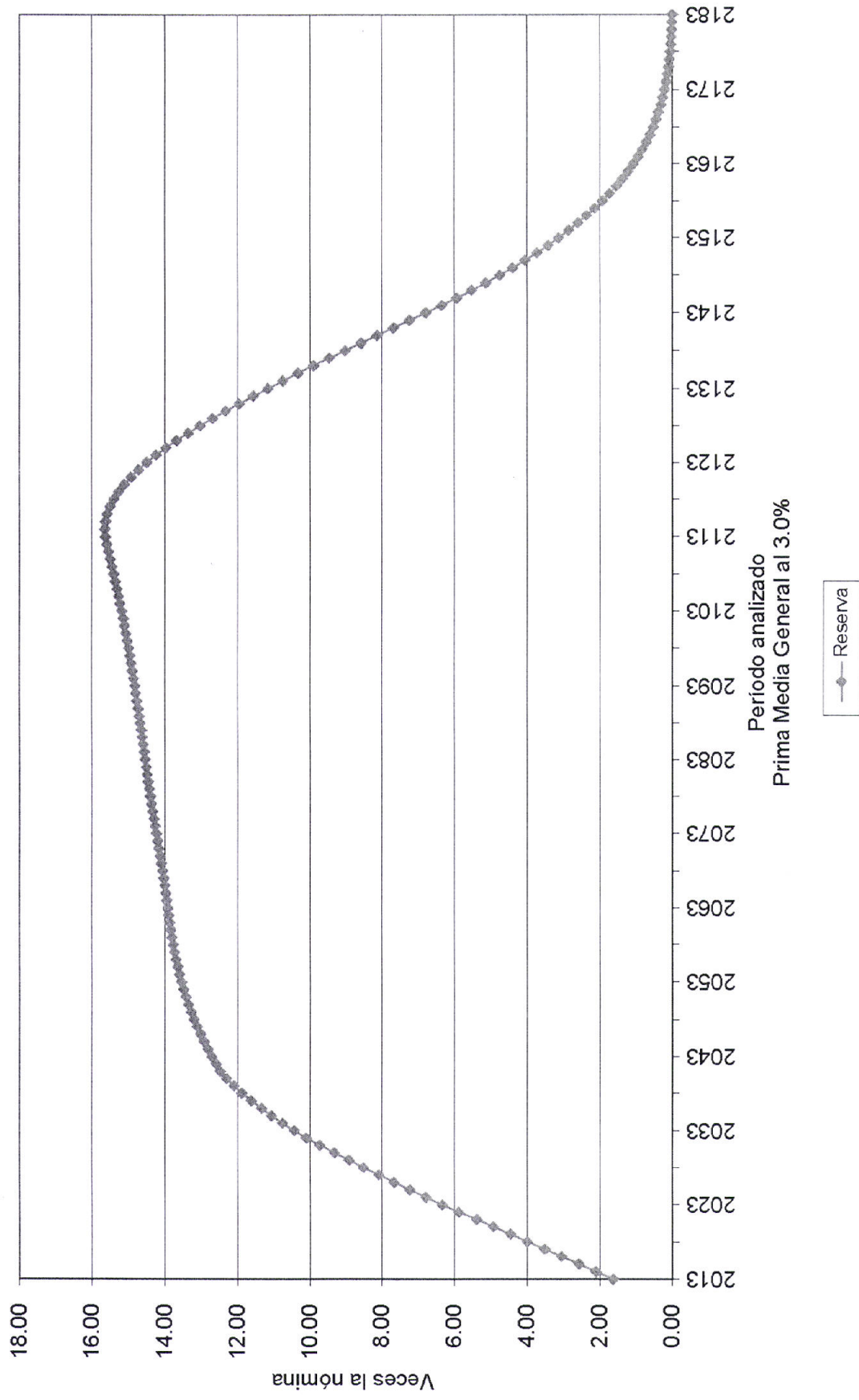

Cuadro 16a

Instituto de Pensiones de los Trabajadores al Servicio del Estado de Coahuila

Personal de la Auditoria Superior del Estado de Coahuila

Valor presente de las obligaciones

Tasa de Rendimiento del 4.00%

	Activo			Pensionado			Nuevas Gen.			Total
	Servicios Pasados	Servicios Futuros	Servicios Totales	Servicios Totales	Servicios Totales	Servicios Totales	Servicios Totales	Servicios Totales		
Antigüedad, Vejez y Cesantía										
a).- Titular	17,232,142.97	30,492,903.09	47,725,046.06	838,087.11	62,576,665.01	111,139,798.18				
b).- Beneficiario	2,846,874.08	4,665,049.11	7,511,923.20	44,206.43	9,742,972.45	17,299,102.08				
Invalidez por causas ajenas al trabajo										
a).- Titular	203,901.75	527,840.89	731,742.64	0.00	1,274,567.80	2,006,310.44				
b).- Beneficiario	92,252.91	238,671.34	330,924.25	0.00	577,746.58	908,670.83				
Viudez, Orfandad y Ascendencia por causas ajenas al trabajo	1,525,462.71	4,058,611.72	5,584,074.43	0.00	9,900,092.14	15,484,166.57				
Incapacidad por causas del trabajo										
a).- Titular	207,933.58	623,447.99	831,381.56	0.00	1,609,916.35	2,441,297.91				
b).- Beneficiario	94,446.63	277,458.79	371,905.42	0.00	712,314.05	1,084,219.47				
Viudez, Orfandad y Ascendencia por causas del trabajo	78,184.06	229,251.47	307,435.53	0.00	580,741.70	888,177.23				
Pagos unicos	889,826.83	2,441,893.01	3,331,719.85	9,087.96	6,243,442.71	9,584,250.52				
Beneficiarios actuales	0.00	0.00	0.00	0.00	0.00	0.00				
SubTotal	23,171,025.53	43,555,127.41	66,726,152.94	891,381.50	93,218,458.81	160,835,993.24				
Gtos. de administración			1,489,655.98		3,871,271.73	5,360,927.71				
Costo de Servicio Médico			5,388,526.81	74,994.95	7,392,874.75	12,856,396.51				
Total			73,604,335.73	966,376.45	104,482,605.29	179,053,317.47				
Reserva			11,207,680.25			11,207,680.25				
Aportaciones de pensionados			0.00	0.00	0.00	0.00				
Valor pte. de Sdos. Fut.			108,734,013.22		282,574,579.03	391,308,592.25				
Aportación en porcentaje de la nómina activos			57.38 %	0.89 %						
Aportación en porcentaje de la nómina de nuevas generaciones					36.98 %	42.89 %				
Aportación en porcentaje de la nómina global										

Cuadro 16b

Instituto de Pensiones de los Trabajadores al Servicio del Estado de Coahuila

Personal de la Auditoria Superior del Estado de Coahuila

Balance actuarial al 31 de Diciembre de 2012

Tasa de Rendimiento del 4.00%

	Grupo Cerrado		Grupo Abierto		Prima Optima Liquidez
	Aportación Actual	Prima Media General	Aportación Actual	Prima Media General	
Aportación activos	17.50	58.27	17.50	42.89	42.65
Aportación pensionados	0.00	0.00	0.00	0.00	0.00
Activo actuarial					
Reserva	11,207,680.25	11,207,680.25	11,207,680.25	11,207,680.25	11,207,680.25
Valor presente de aportaciones futuras de los activos					
a).- De la generación actual	19,028,452.31	63,363,031.92	19,028,452.31	46,639,736.76	46,377,173.66
b).- De las nuevas generaciones	0.00	0.00	49,450,551.33	121,205,900.45	120,523,559.60
Valor presente de aportaciones futuras de los pensionados					
a).- En curso de pago	0.00	0.00	0.00	0.00	0.00
b).- De la generación actual	0.00	0.00	0.00	0.00	0.00
c).- De las nuevas generaciones	0.00	0.00	0.00	0.00	0.00
Total activo	30,236,132.57	74,570,712.18	79,686,683.90	179,053,317.47	178,108,413.51
Pasivo actuarial					
Valor pte. de obligaciones					
a).- Personal actualmente pensionado	966,376.45	966,376.45	966,376.45	966,376.45	966,376.45
b).- Personal actualmente activo	73,604,335.73	73,604,335.73	73,604,335.73	73,604,335.73	73,604,335.73
c).- Personal nuevas generaciones	0.00	0.00	104,482,605.29	104,482,605.29	104,482,605.29
Total pasivo	74,570,712.18	74,570,712.18	179,053,317.47	179,053,317.47	179,053,317.47
(Deficit)/superavit actuarial	(44,334,579.61)	0.00	(99,366,633.57)	0.00	(944,903.96)

Gráfica 16a
Instituto de Pensiones de los Trabajadores al Servicio del Estado de Coahuila
 Comportamiento de los egresos y aportaciones futuras
 Personal de la Auditoría Superior del Estado de Coahuila

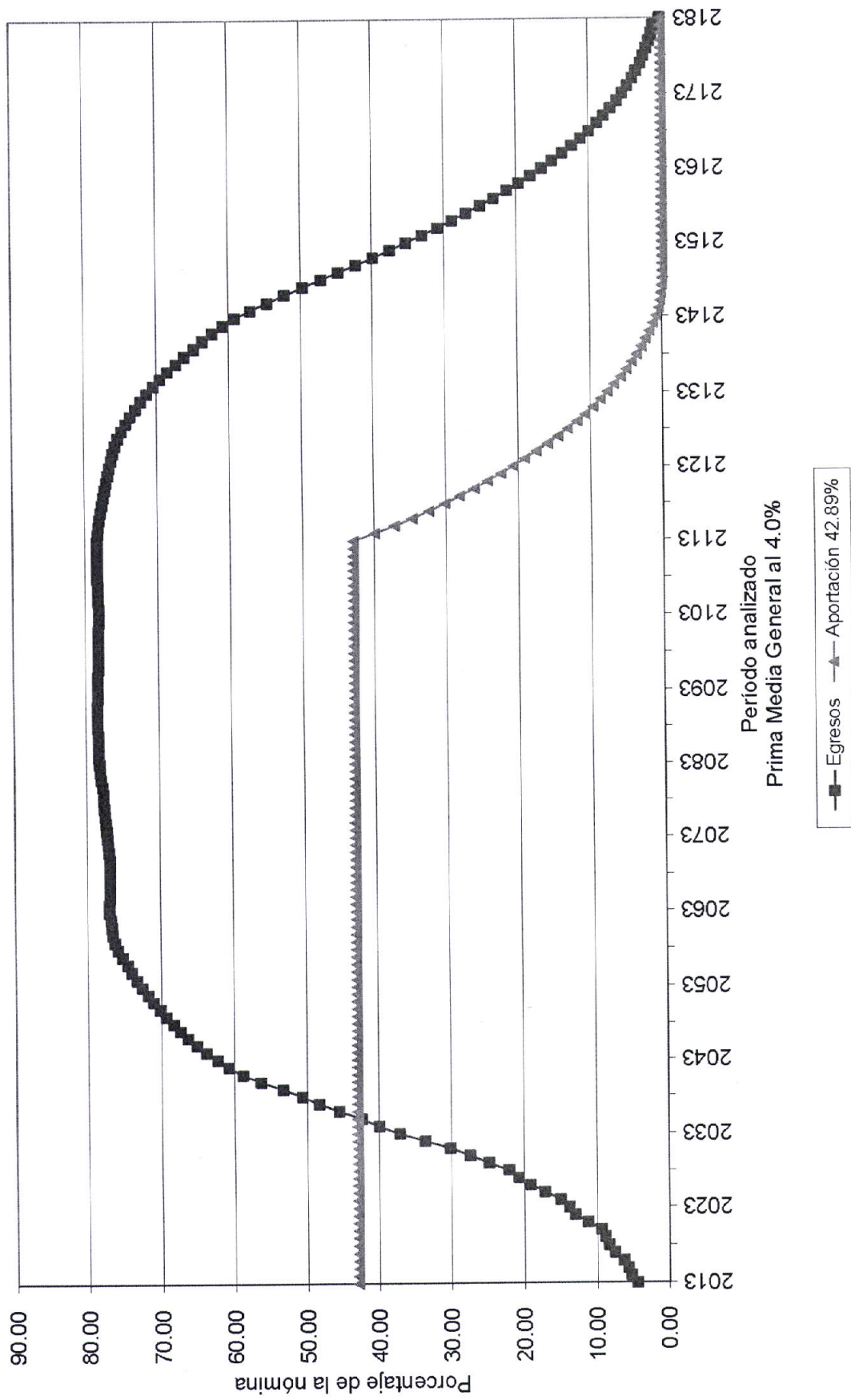

Gráfica 16b

Instituto de Pensiones de los Trabajadores al Servicio del Estado de Coahuila

Comportamiento de las reservas futuras del fondo
Personal de la Auditoria Superior del Estado de Coahuila

