



ESTADO QUE GUARDAN LAS PENSIONES EN EL INSTITUTO DE PENSIONES PARA LOS TRABAJADORES AL SERVICIO DEL ESTADO.

**(CUARTO TRIMESTRE SE PRESENTARA EN JUNTA DE
CONSEJO EL DIA 24 DE FEBRERO 2017)**

**LEY DE PENSIONES Y OTROS BENEFICIOS SOCIALES PARA LOS
TRABAJADORES AL SERVICIO DEL ESTADO DE COAHUILA DE ZARAGOZA**

ÚLTIMA REFORMA PUBLICADA EN EL PERIODICO OFICIAL: 1 DE MAYO DE 2015.

Ley publicada en el Periódico Oficial, el martes 10 de agosto de 1993.

Servidor Público Encargado de Generar la Información: C.P. Pedro Castillo Guevara. Contador General Y Administrativo

Responsable de actualizar información: Lic. David Noel De Los Santos González. Titular Unidad de Transparencia.

FECHA 01-11-2016

PDF EDITABLE



PENSIONES OTORGADAS

JULIO A SEPTIEMBRE 2016



PENSIONES OTORGADAS JULIO A SEPTIEMBRE 2016

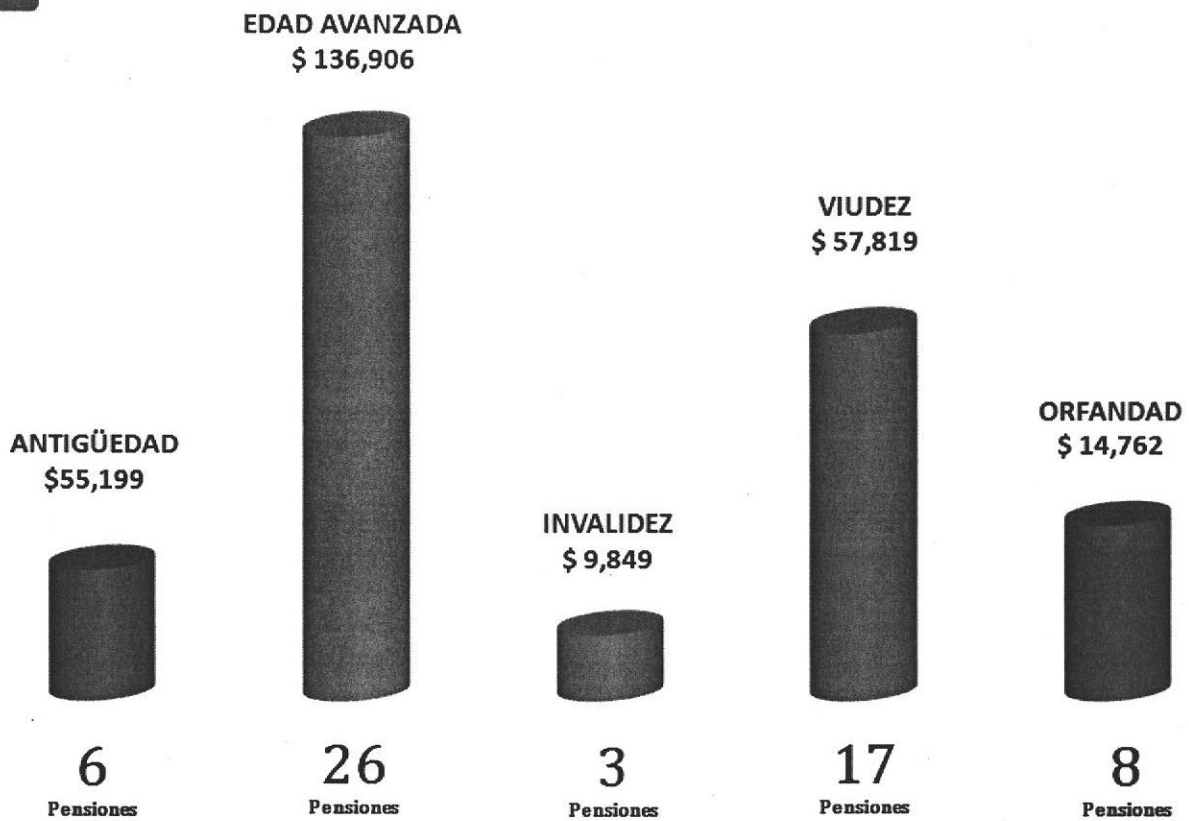

Total de pensiones otorgadas: 60

Monto total; \$ 274,535



APORTACIONES DE LOS TRABAJADORES (7%)

JULIO A SEPTIEMBRE 2016

	SALDO AL 30 DE SEPTIEMBRE 2016
DEPENDENCIAS DEL GOBIERNO DEL ESTADO	\$ 556,658,719
ORGANISMOS:	
SERVICIOS ESTATALES AEROPORTUARIOS	\$ 4,414,032
COMISIÓN ESTATAL DE AGUAS Y SANEAMIENTO	\$ 9,082,397
COMISIÓN ESTATAL PARA LA REGULARIZACIÓN DE LA TENENCIA DE LA TIERRA URBANA Y RÚSTICA DE COAHUILA	\$ 647,627
INSTITUTO COAHUILENSE DE LA INFRAESTRUCTURA FÍSICA EDUCATIVA	\$ 3,140,704
INSTITUTO ELECTORAL Y DE PARTICIPACIÓN CIUDADANA DE COAHUILA	\$ 4,110,456
INSTITUTO COAHUILENSE DE ACCESO A LA INFORMACIÓN	\$ 3,236,495
INSTITUTO DE PENSIONES PARA LOS TRABAJADORES AL SERVICIO DEL ESTADO	\$ 2,863,269
SECRETARIA DE FINANZAS (PROGRAMA INGLES EN PRIMARIAS) (ACTUALMENTE NO APORTA)	\$ 1,464,776
SECRETARIA DE FINANZAS (PROGRAMA I.D.D.I.E.)	\$ 728,442
AUDITORIA SUPERIOR DEL ESTADO	\$ 7,540,357
COMISIÓN ESTATAL DE VIVIENDA	\$ 1,952,891
TOTAL	\$ 595,840,166

APORTACIONES DE LAS DEPENDENCIAS Y ORGANISMOS (10.5%)

JULIO A SEPTIEMBRE 2016

	JULIO A SEPTIEMBRE 2016
GOBIERNO DEL ESTADO:	\$ 24,531,455
ORGANISMOS:	
SERVICIOS ESTATALES AEROPORTUARIOS	\$ 197,361
COMISIÓN ESTATAL DE AGUAS Y SANEAMIENTO	\$ 388,988
COMISIÓN ESTATAL PARA LA REGULARIZACIÓN DE LA TENENCIA DE LA TIERRA URBANA Y RÚSTICA DE COAHUILA	\$ 19,511
INSTITUTO COAHUILENSE DE LA INFRAESTRUCTURA FÍSICA EDUCATIVA	\$ 313,693
INSTITUTO COAHUILENSE DE ACCESO A LA INFORMACIÓN	\$ 235,685
INSTITUTO DE PENSIONES PARA LOS TRABAJADORES AL SERVICIO DEL ESTADO	\$ 131,363
SECRETARIA DE FINANZAS (PROGRAMA I.D.D.I.E.)	\$ 54,010
AUDITORIA SUPERIOR DEL ESTADO	\$ 426,916
COMISIÓN ESTATAL DE VIVIENDA	\$ 0
ACTIVOS A PENSIONADOS	\$ 273,484
	3,259,096
TOTAL	\$ 29,831,562

Cuadro 15a

Instituto de Pensiones de los Trabajadores al Servicio del Estado de Coahuila

Personal de la Auditoria Superior del Estado de Coahuila

Valor presente de las obligaciones

Tasa de Rendimiento del 3.00%

	Activo			Pensionado			Nuevas Gen.			Total		
	Servicios Pasados	Servicios Futuros	Servicios Totales	Servicios Totales	Servicios Totales	Servicios Totales	Servicios Totales	Servicios Totales	Servicios Totales	Servicios Totales	Servicios Totales	
Antigüedad, Vejez y Cesantía												
a).- Titular	22,033,016.84	41,530,820.83	63,563,837.67	934,158.02	122,639,733.90	187,137,729.59						
b).- Beneficiario	3,851,385.58	6,732,697.32	10,584,082.90	50,789.33	20,003,033.98	30,637,906.21						
Invalidez por causas ajenas al trabajo												
a).- Titular	243,560.22	654,332.43	897,892.65	0.00	2,236,771.10	3,134,663.75						
b).- Beneficiario	121,158.13	325,649.32	446,807.45	0.00	1,113,941.28	1,560,748.73						
Viudez, Orfandad y Ascendencia por causas ajenas al trabajo	1,877,085.78	5,164,852.02	7,041,937.79	0.00	17,849,447.35	24,891,385.15						
Incapacidad por causas del trabajo												
a).- Titular	249,011.43	763,574.90	1,012,586.33	0.00	2,799,909.73	3,812,496.06						
b).- Beneficiario	126,511.80	381,242.61	507,754.41	0.00	1,397,318.94	1,905,073.35						
Viudez, Orfandad y Ascendencia por causas del trabajo	96,859.64	290,573.86	387,433.50	0.00	1,048,537.00	1,435,970.50						
Pagos unicos	1,023,079.73	2,819,743.27	3,842,823.00	10,834.46	10,168,191.24	14,021,848.70						
Beneficiarios actuales	0.00	0.00	0.00	0.00	0.00	0.00						
SubTotal	29,621,669.16	58,663,486.54	88,285,155.70	995,781.81	179,256,884.52	268,537,822.03						
Gtos. de administración			1,619,147.66		5,839,805.81	7,458,953.47						
Costo de Servicio Médico			7,177,598.28	83,720.52	14,372,530.53	21,633,849.34						
Total			97,081,901.63	1,079,502.34	199,469,220.87	297,630,624.84						
Reserva			11,207,680.25		0.00	11,207,680.25						
Aportaciones de pensionados			0.00	0.00	0.00	0.00						
Valor pte. de Sdos. Fut.			118,185,960.32		426,263,198.17	544,449,158.49						
Aportación en porcentaje de la nómina activos			72.66 %	0.91 %								
Aportación en porcentaje de la nómina de nuevas generaciones					46.79 %							
Aportación en porcentaje de la nómina global						52.61 %						

Cuadro 15b

Instituto de Pensiones de los Trabajadores al Servicio del Estado de Coahuila

Personal de la Auditoria Superior del Estado de Coahuila

Balance actuarial al 31 de Diciembre de 2012

Tasa de Rendimiento del 3.00%

	Grupo Cerrado		Grupo Abierto		Prima Optima Liquidez
	Aportación Actual	Prima Media General	Aportación Actual	Prima Media General	
Aportación activos	17.50	73.57	17.50	52.61	51.93
Aportación pensionados	0.00	0.00	0.00	0.00	0.00
Activo actuarial					
Reserva	11,207,680.25	11,207,680.25	11,207,680.25	11,207,680.25	11,207,680.25
Valor presente de aportaciones futuras de los activos					
a).- De la generación actual	20,682,543.06	86,953,723.72	20,682,543.06	62,175,081.43	61,375,422.29
b).- De las nuevas generaciones	0.00	0.00	74,596,059.68	224,247,863.16	221,363,719.72
Valor presente de aportaciones futuras de los pensionados					
a).- En curso de pago	0.00	0.00	0.00	0.00	0.00
b).- De la generación actual	0.00	0.00	0.00	0.00	0.00
c).- De las nuevas generaciones	0.00	0.00	0.00	0.00	0.00
Total activo	31,890,223.31	98,161,403.97	106,486,282.99	297,630,624.84	293,946,822.27
Pasivo actuarial					
Valor pte. de obligaciones					
a).- Personal actualmente pensionado	1,079,502.34	1,079,502.34	1,079,502.34	1,079,502.34	1,079,502.34
b).- Personal actualmente activo	97,081,901.63	97,081,901.63	97,081,901.63	97,081,901.63	97,081,901.63
c).- Personal nuevas generaciones	0.00	0.00	199,469,220.87	199,469,220.87	199,469,220.87
Total pasivo	98,161,403.97	98,161,403.97	297,630,624.84	297,630,624.84	297,630,624.84
(Deficit)/superavit actuarial	(66,271,180.66)	0.00	(191,144,341.85)	0.00	(3,683,802.57)

Gráfica 15a
Instituto de Pensiones de los Trabajadores al Servicio del Estado de Coahuila
 Comportamiento de los egresos y aportaciones futuras
 Personal de la Auditoría Superior del Estado de Coahuila

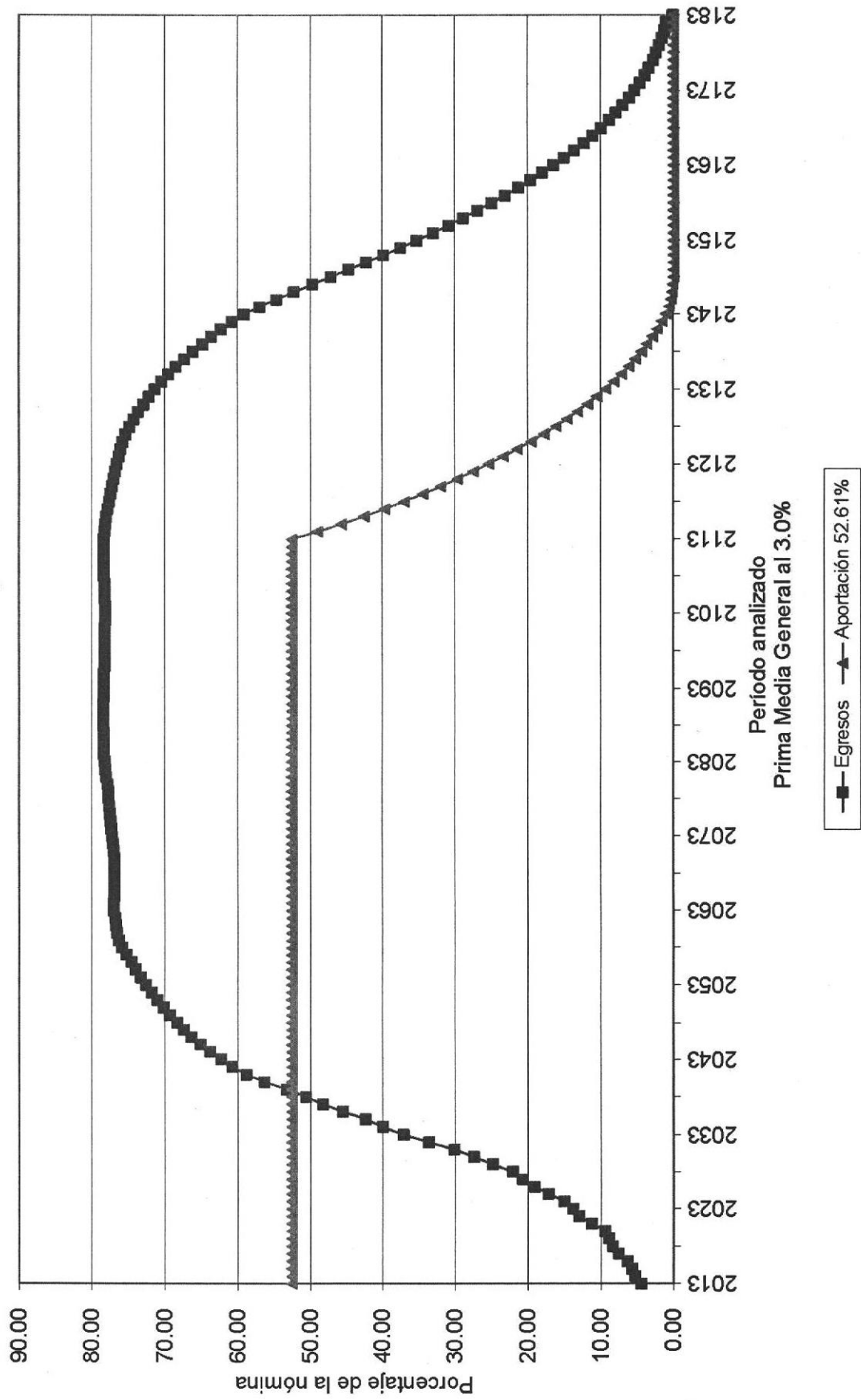

Gráfica 15b

Instituto de Pensiones de los Trabajadores al Servicio del Estado de Coahuila

Comportamiento de las reservas futuras del fondo
Personal de la Auditoría Superior del Estado de Coahuila

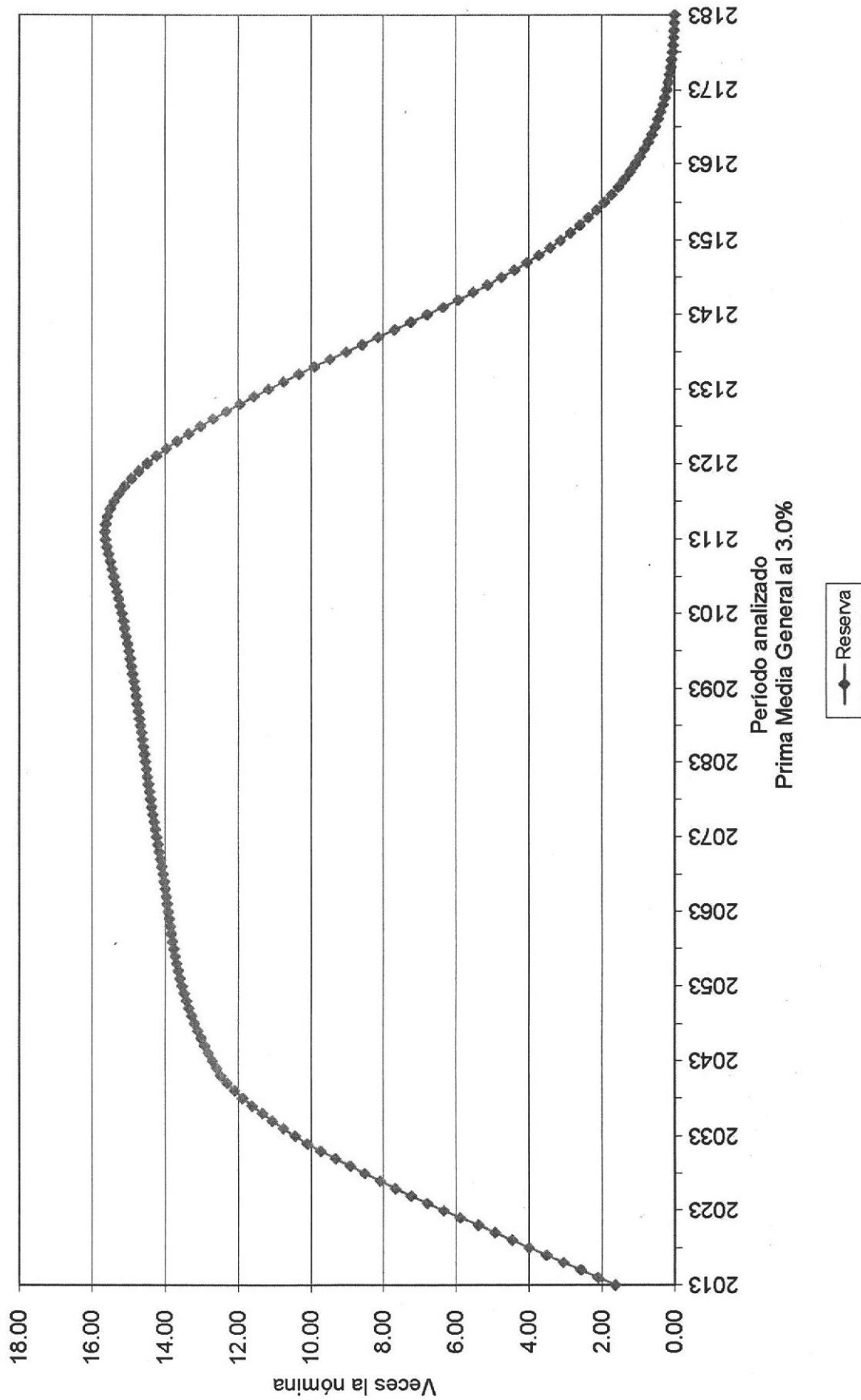

Cuadro 16b

Instituto de Pensiones de los Trabajadores al Servicio del Estado de Coahuila

Personal de la Auditoria Superior del Estado de Coahuila

Balance actuarial al 31 de Diciembre de 2012

Tasa de Rendimiento del 4.00%

	Grupo Cerrado		Grupo Abierto		Prima Optima Liquidez
	Aportación Actual	Prima Media General	Aportación Actual	Prima Media General	
Aportación activos	17.50	58.27	17.50	42.89	42.65
Aportación pensionados	0.00	0.00	0.00	0.00	0.00
Activo actuarial					
Reserva	11,207,680.25	11,207,680.25	11,207,680.25	11,207,680.25	11,207,680.25
Valor presente de aportaciones futuras de los activos					
a).- De la generación actual	19,028,452.31	63,363,031.92	19,028,452.31	46,639,736.76	46,377,173.66
b).- De las nuevas generaciones	0.00	0.00	49,450,551.33	121,205,900.45	120,523,559.60
Valor presente de aportaciones futuras de los pensionados					
a).- En curso de pago	0.00	0.00	0.00	0.00	0.00
b).- De la generación actual	0.00	0.00	0.00	0.00	0.00
c).- De las nuevas generaciones	0.00	0.00	0.00	0.00	0.00
Total activo	30,236,132.57	74,570,712.18	79,686,683.90	179,053,317.47	178,108,413.51
Pasivo actuarial					
Valor pte. de obligaciones					
a).- Personal actualmente pensionado	966,376.45	966,376.45	966,376.45	966,376.45	966,376.45
b).- Personal actualmente activo	73,604,335.73	73,604,335.73	73,604,335.73	73,604,335.73	73,604,335.73
c).- Personal nuevas generaciones	0.00	0.00	104,482,605.29	104,482,605.29	104,482,605.29
Total pasivo	74,570,712.18	74,570,712.18	179,053,317.47	179,053,317.47	179,053,317.47
(Deficit)/superavit actuarial	(44,334,579.61)	0.00	(99,366,633.57)	0.00	(944,903.96)

Gráfica 16a
Instituto de Pensiones de los Trabajadores al Servicio del Estado de Coahuila
 Comportamiento de los egresos y aportaciones futuras
 Personal de la Auditoria Superior del Estado de Coahuila

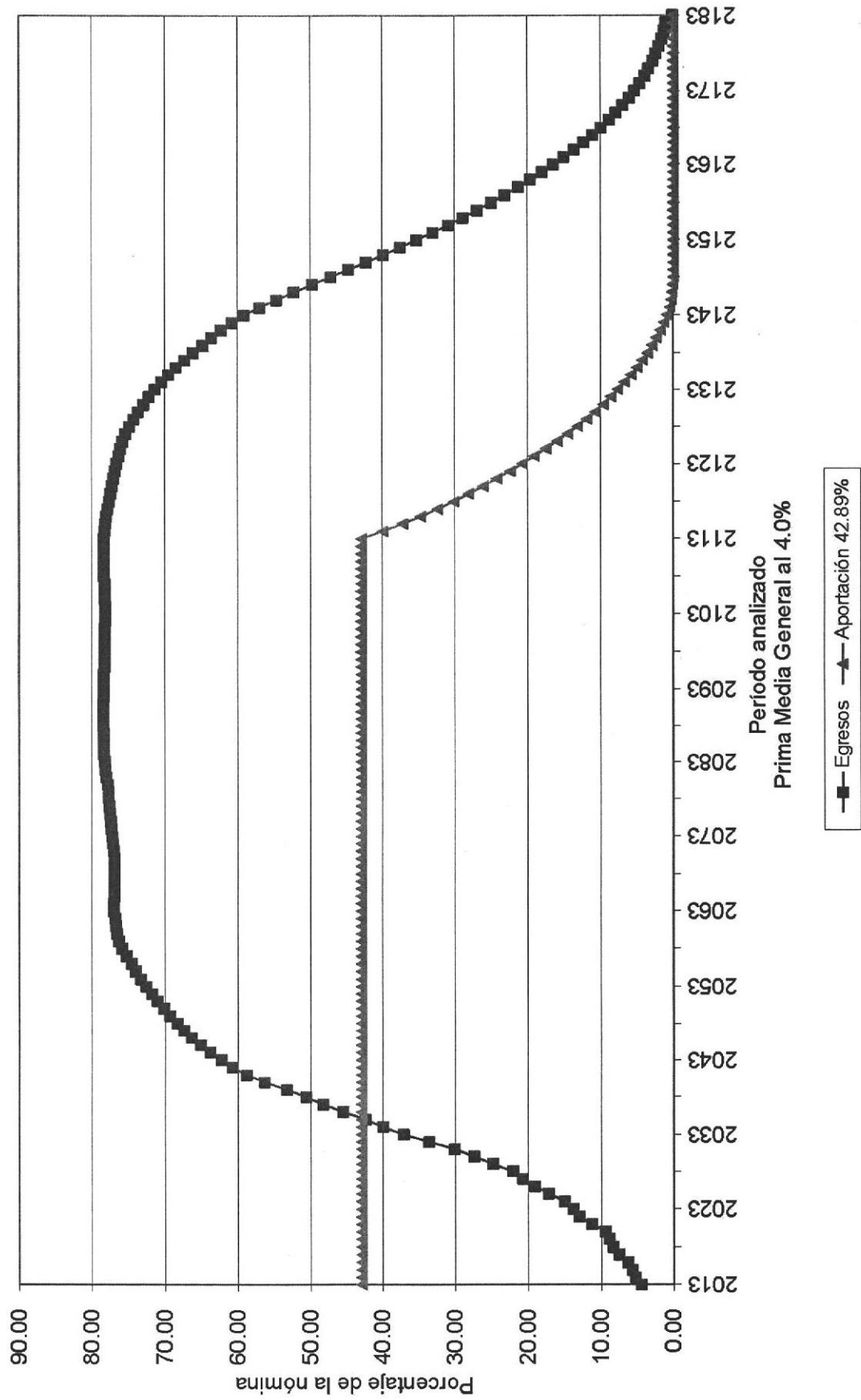

Gráfica 16b
Instituto de Pensiones de los Trabajadores al Servicio del Estado de Coahuila
 Comportamiento de las reservas futuras del fondo
 Personal de la Auditoría Superior del Estado de Coahuila

